

Mi gu e lt u r a

(SUPLEMENTO B)

20 años de democracia municipal

CORPORACIONES MUNICIPALES 1979 -1999

CORPORACION MUNICIPAL 1979-1983

- | | |
|--|------|
| 1. Román Rivero Nieto | PSOE |
| 2. Julián Arévalo Céspedes | PSOE |
| 3. Sixto-Augusto Gómez Muñoz | PSOE |
| 4. Santiago Muñoz Sánchez | PSOE |
| 5. Eloy Rivas Muñoz | PSOE |
| 6. Vicente Gómez Romero | UCD |
| 7. Ascensión Sánchez Barco | UCD |
| 8. Adán Nieto Benito | UCD |
| Sustituido por Pablo Gómez Tercero en Octubre de 1979 tras renuncia producida en junio | |
| 9. Jacinto Jaramillo Cano | UCD |
| 10. Vicente Gómez Trujillo | UCD |
| 11. Victoriano Fernández García | PCE |
| Sustituido por Ignacio Cañizares Campallo en mayo de 1979 | |
| 12. Leonardo Moreno Mohino | PCE |
| Sustituido por José de la Cruz Bastante en noviembre de 1979 | |
| 13. Wilberto Barahona Muñoz | PCE |

CORPORACION MUNICIPAL 1983-1987

- | | |
|--|---------|
| 1. Román Rivero Nieto | PSOE |
| 2. Julián Arévalo Céspedes | PSOE |
| 3. Sixto-Augusto Gómez Muñoz | PSOE |
| 4. Santiago Muñoz Sánchez | PSOE |
| 5. Vicente Arévalo Céspedes | PSOE |
| 6. Laura Arriaga Notario | PSOE |
| Sustituida por Jesús Sánchez Rivero en 1985 | |
| 7. Modesto Gallego Nieto | PSOE |
| 8. José M ^a Martín de Lucía Rojas | PSOE |
| 9. Ramón Alvaro Serrano | AP |
| 10. Rufino Arenas Ramírez | AP |
| 11. Pablo Gómez Yebenes | AP |
| 12. Ignacio Cañizares Campallo | PCE |
| 13. Jesús León Carrascosa | FE JONS |



CORPORACION 1987-1991

CORPORACION MUNICIPAL 1987-1991

- | | |
|---------------------------------|---------|
| 1. Román Rivero Nieto | PSOE |
| 2. Julián Arévalo Céspedes | PSOE |
| 3. Sixto-Augusto Gómez Muñoz | PSOE |
| 4. Iluminado Arévalo Céspedes | PSOE |
| 5. Joaquín González León | PSOE |
| 6. Ofelio López Madrid | PSOE |
| 7. Jesús Sánchez Rivero | PSOE |
| 8. Julio Suela Sarro | PSOE |
| 9. Jesús León Carrascosa | FE JONS |
| 10. José León Ruiz | FE JONS |
| 11. Teodora Imedio Camacho | AP |
| 12. Fco. Cecilio Arévalo Campos | CDS |
| 13. Valentín Muñoz Rivero | CDS |

CORPORACION MUNICIPAL 1991-1995

- | | |
|----------------------------|---------|
| 1. Román Rivero Nieto | PSOE |
| 2. Julio Suela Sarro | PSOE |
| 3. Luis Fernández Rivas | PSOE |
| 4. Jesús Sánchez Rivero | PSOE |
| 5. Ofelio López Madrid | PSOE |
| 6. Joaquín González León | PSOE |
| 7. Darío González Bautista | PSOE |
| 8. Juan José Gómez López | PSOE |
| 9. Evaristo García Rivero | PSOE |
| 10. Jesús León Carrascosa | FE JONS |
| 11. José León Ruiz | FE JONS |
| 12. Juan Martín Domínguez | PP |
| 13. Ruperto López Hervás | IU |



CORPORACION 1991-1995

CORPORACION MUNICIPAL 1995-1999

- | | |
|-----------------------------|-----------------------------------|
| 1. Román Rivero Nieto | PSOE |
| 2. Joaquín González León | PSOE Educación y Bienestar Social |
| 3. Jesús Sánchez Rivero | PSOE Urbanismo |
| 4. Luis Fernández Rivas | PSOE Cultura y Medio Ambiente |
| 5. Chelo Rodrigo Asensio | PSOE Mujer |
| 6. Agapito Arévalo Céspedes | PSOE Juventud y Deportes |

- | | |
|---------------------------------------|--------------------------|
| 7. Francisco Manuel Usero Quintanilla | PSOE Hacienda y Personal |
| 8. Gregorio Illescas Díaz | PP |
| 9. Magín León Carrascosa | PP |
| 10. Gabriel Fernández García | PP |
| 11. Purificación González Grueso | PP |
| 12. Magdaleno Mohino Fernández | PP |
| 13. Ruperto López Hervás | IU Transportes |



CORPORACION 1995-1999

Instalaciones



Foto 1: PISCINA OLIMPICA

Del baño público inexistente, al magnífico complejo de tres piscinas, una de ellas olímpica. Junto al iluminado Campo de Fútbol Municipal de Petanca, el mejor de la provincia...

Foto 2: POLIDEPORTIVO CUBIERTO MUNICIPAL

El campo de fútbol, mucho menos dotado que hoy día, era la única instalación deportiva. Ahora disponemos de un extraordinario polideportivo cubierto municipal, más otros 3 gimnasios cubiertos, y muchas polideportivas al aire libre...

PATRIMONIO MUNICIPAL ANTES DE 1979

- Solar Ayuntamiento
- Escuelas del Pradillo
- Escuelas Rodeo
- Escuelas viejas «El Cristo» c/ Alarcos
- Escuelas nuevas «El Cristo»
- Inmueble calle Miguel Astilleros
- Parque Municipal
- Campo de fútbol y solar actual piscina
- Cementerio (parte antigua)
- Sierras de San Isidro
- Mercado Municipal
- Matadero
- Cerro Romero
- Parcelas de terreno rústico en Peralbillo
- Solar calle Lentejuela
- Antiguo depósito de agua
- Solar Terrero
- Parcelas rústicas en distintas zonas (Espartosilla, Cerros de la Horca, de la Cruz, del Hornillo, etc.).

Foto 3: CASA DE CULTURA

No teníamos ninguna instalación cultural. Entre otras menores, hoy disponemos del Centro Cultural de la calle Libertad y de la excelente Casa de Cultura y Biblioteca Municipal.

Foto 4: INSTITUTO DE ENSEÑANZA SECUNDARIA

Nuestros estudiantes de enseñanza media tenían que desplazarse necesariamente a Ciudad Real. Desde 1994, disponemos de un Instituto perfectamente dotado con los mejores medios educativos.





Servicios



5

Foto 5: CP «BENITO PEREZ GALDOS»

Al crecer, hubo que aumentar y mejorar las instalaciones educativas: Construcción del colegio de la calle Ancha, del nuevo colegio BP Galdós, la remodelación del viejo Pradillo, la dotación de calefacción a todos, el arreglo de patios, servicio de escolarización para niños de 3 años.

EVOLUCION DEL PRESUPUESTO 1979/1999

(Nota: cifras en millones de pesetas)

| Periodo | Cantidad Total |
|---------|----------------|
| 79-83 | 173.000.000 |
| 83-87 | 399.000.000 |
| 87-91 | 1.058.000.000 |
| 91-95 | 2.153.000.000 |
| 95-99 | 2.528.000.000 |



Foto A: CENTRO DE SALUD

De esperar al médico casi en la calle y con sólo dos profesionales y dos practicantes como todo servicio. A un Dentro digno, dotado con 5 médicos, 4 ATS, Servicio de Pediatría, Servicio de Urgencias nocturno.

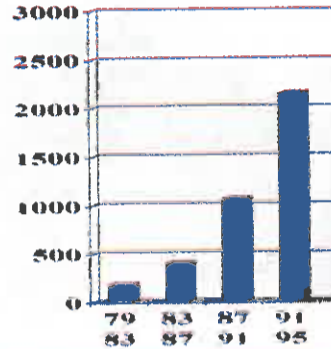

Foto 6: GUARDERIA (CAI)

No existían instalaciones para el Bienestar Social. A partir de 1987 se fueron construyendo: El Centro Polivalente, el Hogar Municipal del Jubilado, el Centro de Atención a la Infancia, dotado con tox garantías..



Foto 7: SALA DE LECTURA DE LA BIBLIOTECA

Hasta los primeros años 80, para consultar una enciclopedia o un libro público había que ir a Ciudad Real. En estos momentos, más de 16.000 visitas anuales reciben las salas de lectura de la Biblioteca Municipal.



Foto 8: ESCUELA DEPORTIVA DE ATLETISMO

De un único deporte con una única instalación, hemos pasado al «Deporte para todos» de 500 niños y jóvenes en Escuelas Deportivas de fútbol, baloncesto, balonmano, vóley, badminton, tenis, atletismo, fútbol-sala, natación... en las instalaciones adecuadas.



Foto 10: Niños de la «Guardería» en el recreo

Un servicio muy demandado, sobre todo por la mujer trabajadora, era el Centro de Atención a la Infancia. El centro muy bien dotado y adecuadamente atendido, no para crecer, incrementa un servicio social-educativo imprescindible en nuestro tiempo.



Foto 9: Centro Social Polivalente

Desde este Centro, 20 profesionales prestan servicios hoy día fundamentales pero desconocidos hace unos años: información y valoración social, tramitación de pensiones, ayudas, becas de libros, bonobús, fisioterapia a discapacitados, gerontogimnasia, logopedia, psicología, animación sociocultural, ayuda a domicilio, teleasistencia, servicios a la mujer, juventud, a los consumidores...

INCREMENTO DEL PATRIMONIO MUNICIPAL A 1999

| | |
|--|--------------|
| 1 Patrimonio forestal +15.000 árboles+ plantas | 100 |
| 2 Emisora (100 m ²) = 10+5 millones | 15 |
| 3 Edificio Ayuntamiento (300 m ²) + (100 m ²) = 25+80 millones | 105 |
| 4 Solar y escuelas de la calle Ancha (3.000 m ²) = 30+75 millones | 105 |
| 5 Edificio del Centro Social Polivalente (250 m ²) = 7+50 millones | 57 |
| 6 Instituto de Educación Secundaria y solar (10.000 m ²) = 100+450 | 550 |
| 7 Centro de Salud y solar (400 m ²) = 10+60 | 70 |
| 8 Casa de Cultura y solar (800 m ²) = 16+80 | 96 |
| 9 Piscina Municipal (5.000 m ²) = 50+80 | 130 |
| 10 Pista José A. Hervás y solar (3.000 m ²) = 15+15 | 30 |
| 11 Pabellón cubierto y parcela circundante (5.000 m ²) = 50+70 | 120 |
| 12 Parque Nuevo y solar (23.000 m ²) = 230+50 | 280 |
| 13 Nave industrial y pardela aledaña (11.000 m ²). Vivero+germinadora | 100 |
| 14 Incremento Sierras de San Isidro (más de 60 hectáreas de suelo), algibe+2 sondeos = 60+7 | 67 |
| 15 Nuevo depósito de agua, cinturón de circunvalación (km./ptas), Red General de Saneamiento (km./ptas) y depuradora = 100+200 | 300 |
| 16 Parcelas 10 y 11 de la Urbanización 2000 (800 m ² suelo residencial+ 2.500 m ² zona verde) = 9+25 | 34 |
| 17 Solar y CP «Benito Pérez Galdós» (7.000 m ²) = 180 +70 | 250 |
| 18 Gimnasio Aerobic (100 m ²) = 5 | 5 |
| 19 Solar Plaza Cristo (700 m ²) = 7 | 7 |
| 20 Zona verde en SC-5 (4.000 m ²) = 40 | 40 |
| 21 Zona verde entre c/ Jara y Viñas (1.500 m ²) = 15 | 15 |
| 22 Zona comercial entre Avda. Europa y c/ Fco. Ordoñez y C-4112 (6.000 m ²) = 60 | 60 |
| 23 Solar Centro de Día (500 m ²) = 25 | 25 |
| 24 Solar entre c/ FF Ordoñez, c/ Juventud y c/ E. Tierno Galván (1.500 m ²) = 25 | 25 |
| 25 Parcela en Barrio Oriente (12.000 m ²) = 15 | 15 |
| 26 Cementerio (ampliación) | 10 |
| 27 Mercado (remodelación) | 30 |
| 28 Polígono Ganadero (70.000 m ²) = 7+30 | 37 |
| 29 Campo Municipal de Petanca (4.000 m ²) = 50 | 50 |
| 30 Parcelas en suelo residencial (SC-5) y vivienda social (2.500 m ²) = 25 | 25 |
| 31 Centro de Atención a la Infancia y solar (1.000 m ²) = 12+18 | 30 |
| 32 Patrimonio Cultural = 15 | 15 |
| 33 Máquina limpiadora, coche policía, furgoneta, tractores, equipo megafonía, ordenadores, equipo deportivo = 30 | 30 |
| 34 Paso elevado = 20 | 20 |
| 35 Km. de calles, pavimentadas y peatonales | 700 |
| 36 Nueva red alumbrado, puntos de luz, transformadores, contadores | 60 |
| TOTAL MILLONES | 3.608 |



Foto 11: Últimas 20 Viviendas Sociales

Nunca se habían construido viviendas sociales de promoción pública para las familias más necesitadas de nuestro pueblo. En los diez últimos años, se han entregado 60 viviendas y pronto comenzarán a construirse otras



Foto 12: Panorámica de Peralbillo

Peralbillo fue la aldea olvidada durante decenios. En los últimos años se arregló la plaza, las calles, la ermita, el alumbrado público, se instaló un depósito de agua, el puente sobre el río Bañuelos...



Foto 13: Arreglo de Caminos

Nuestros caminos rurales siempre habían estado abandonados. Una acertada actuación, en colaboración con la Mancomunidad, está haciendo posible que nuestros caminos no sean impracticables, sobre todo en época de lluvias.

Actividades

Foto 14: "Baile de la Jarilla" en las Fiestas Patronales

Y hablando de participación, uno de los últimos éxitos, aparte nuestro extraordinario y único Carnaval, es el novedoso "Baile de la Jarilla", que congrega cada vez más gente con ganas de divertirse, en el mes de septiembre.



Foto 15: Elección de Reina y Damas en 1997:

Nuestras fiestas fueron adquiriendo poco a poco la participación de todos y sobre todo de la juventud. De esta manera en los años que el tiempo acompaña son vividas intensamente por todos los miguelturreños.

ASOCIACIONES

Culturales:

- Agrupación Musical
- AMPA C.P. "Stmo. Cristo"
- AMPA C.P. "Pradillo"
- Grupo Cine
- Asociación Musica Rock
- Mundo 3
- Agrupación Astronómica
- Asociación Juvenil Barrio Oriente
- Peña Taurina "Capote de Oro"
- Coros y Danzas "Nazarín"
- "Flauti Flauti"
- AMPA Col. "Ntra. Sra. de la Merced"
- AMPA I.E.S. "Campo de Calatrava"
- Asociación Virgen Blanca
- Asociación Amas de Casa
- Radio Aficionados
- Trio Aquilce

Recreativas:

- Asociación Peñas del Carnaval
- Peña "Los Sofocaos"
- Peña "Barón Amarillo"
- Peña "Calzoncillos Zurraspaos"
- Centro Obrero
- Sociedad El Casino
- Peña Atletico de Bilbao
- Peña Atletico de Madrid
- Peña Barcelonista
- Peña Real Madrid
- Peña "Los Segadores"
- Peña "Los Sopones"
- Peña "Siglo XXI"
- Peña "Viejas Glorias"
- Peña "El Betún"
- Peña "El Bufón"
- Peña "El Desastre"
- Peña "El Jamón"
- Peña "La Cabra"
- Peña "Los Maltrataos"

Deportivas:

- A.D. Voleibol
- Asoc. Cazadores Peralbillo
- CD Miguelturreño
- CD La Estrella
- CDE Badminton
- CF Femenino
- CDE Futbol Sala
- Moto Club Super Pikes
- Peña Cicloturista
- CDE Atletismo
- CB Alucla- Miguelturra
- Club Saden
- Shotokan
- CDE Taekwondo
- CDE Tenis
- CDE Tenis de Mesa
- Voley Playa

Políticas-Sindicales:

- Falange Española Jons
- I.U.
- Izquierda Joven
- CC.OO
- PSOE
- P.P.
- CDS
- U.G.T.



Foto 16: La Ruta del Quijote en Miguelturra
De la entidad actual de nuestro pueblo, una muestra fue el paso recientemente de D. Quijote y Sancho por nuestras calles en su ruta provincial. No podemos olvidar que Miguelturra es el primer Carnaval Turístico de la Mancha.



Foto 17: Festival de la Danza en la Casa de Cultura
Las actividades culturales han dado un salto cualitativo espectacular en estos últimos años. Con los medios idóneos, somos capaces de organizar los numerosos actos que se programan en la Universidad Popular, la Biblioteca, entre otros: conferencias, conciertos, exhibiciones de ballet, folklore, teatrales...



Foto 18: Campeonato Nacional de Petanca en Miguelturra
El Club de Petanca, con la colaboración del Patronato Municipal de Deportes, es un ejemplo de la capacidad de nuestro deporte para organizar eventos de primera magnitud de igual forma que lo son el Club Baloncesto Alucai-Miguelturra, el Club de Badminton y los campeonatos de fútbol-7...

Foto 19: Carrera Ciclista en nuestras calles
La actividad deportiva no alcanza solo a nuestros niños y jóvenes, también participan numerosos paisanos adultos de todas las edades. La Peña Cicloturista es un ejemplo, como la Asociación de Fútbol-Sala, la Sociedad de Cazadores, el Club de Tenis, etc.



Religiosas:

- Hdad. "Cristo de la Piedad"
- Hdad. "Cristo de Medinaceli"
- Hdad. "Cristo de la Misericordia"
- Hdad. De la Soledad
- Hdad. "Jesus Nazareno"
- Hdad "Virgen del Gran Dolor"
- Hdad. "Oración del Huerto"
- Hdad. "Santo Sepulcro"
- Hdad. "San Isidro"
- Hdad. "Virgen de la Estrella"
- Hdad. "San Antón"
- Hdad. "Virgen de la Salud"
- Hdad. "San Cristobal"

Juveniles:

- Nuevas Generaciones
- Juventudes Socialistas
- Asociación Juvenil Barrio Oriente
- Grupo "Arte y Danza"
- "Juvenes cum Futuro"
- Juventud Obrera Cristiana
- Nuevo Teatro

Tipo Social:

- Asociación Empleadas de Hogar
- Asociación Vecinos Parquesol
- Asociación Vecinos Urb. 2000
- Asociación Vecinos Zona Centro
- Asociación Vecinos Barrio Oriente
- Fisensi
- Hermandad Donantes de Sangre
- Protección Civil
- Aquilices Pro discapacitados
- Asociación lucha contra el cancer
- Asociación de Jubilados
- Cooperativa Agrícola
- CEOE-CEPYME
- Grupo Ecologista Jabalón
- Saymi





Foto 20: Carrera de motos de ámbito regional

La actividad deportiva se escribe con mayúsculas en Migelturra. De la nada, excepto el fútbol con el honroso CD Migelturreño, a ser capaces de organizar acontecimientos deportivos varios de carácter provincial, regional e incluso nacional. Un ejemplo son los organizados, entre otros, por el Moto Club Super Pikes, la Asociación Deportiva Voleibol, etc. Todos ellos con el apoyo del Patronato Municipal de Deportes.

EVOLUCIÓN DE VEHÍCULOS

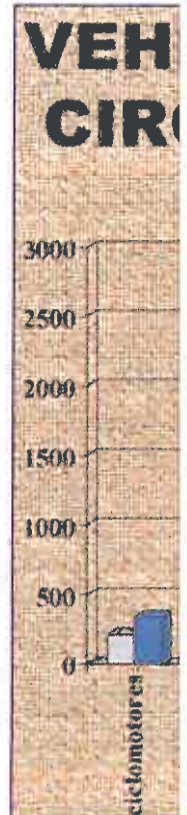

Crecimiento

PROGRAMAS DE FORMACIÓN Y EMPLEO

| Denominación | Subvención | Alum./Trab. | Personal |
|---------------------------------|--------------------|-------------|-----------|
| Escuela Taller | 45.000.000 | 40 | 9 |
| Programa Garantía Social | 52.000.000 | 120 | 5 |
| Curso Contabilidad I | 1.500.000 | 15 | 1 |
| Curso Contabilidad II | 1.500.000 | 15 | 1 |
| Curso Confección Industrial | 3.000.000 | 15 | 1 |
| Curso Electricidad | 4.400.000 | 15 | 1 |
| Curso Cooperativismo | 1.000.000 | 15 | 1 |
| Curso Mecanografía | 2.000.000 | 15 | 1 |
| Curso Asesoría laboral y fiscal | 700.000 | 22 | 1 |
| Curso Contabilidad Financiera | 1.000.000 | 15 | 1 |
| Curso Fontanería | 1.500.000 | 15 | 1 |
| Curso Jardinería | 1.200.000 | 15 | 1 |
| Curso Auxiliar Ayuda Domicilio | 1.600.000 | 60 | 1 |
| Programas de Inserción | | | |
| Cantería | 7.600.000 | 12 | 1 |
| Pintura (6 cursos) | 48.000.000 | 64 | 3 |
| Albañilería (5 cursos) | 4.000.000 | 36 | 3 |
| TOTAL | 212.000.000 | 489 | 32 |



Foto 23: Jóvenes de Campamento en contacto con la Naturaleza

Desde finales de los 80 se han venido organizando campamentos para nuestros niños y jóvenes. Actividad que se suma a la creación del Aula Joven y el Taller de Ecología, a las de Naturaleza-Escuela de Salud, a celebraciones del Día del Arbol o el Día Medioambiente... En definitiva, un ocio sano y la protección del medioambiente desde edades tempranas.

DEL NÚMERO N CIRCULACIÓN

LOS EN ACCIÓN

1979
1999

Foto 21: Exhibición de Taekwondo en el Pabellón P.C.

Centenares de nuestros niños y jóvenes practican los más variados deportes en nuestra localidad. Para ello cuentan con el apoyo municipal en la dotación de Instalaciones, en el patrocinio, en la promoción...

Por todos es sabido lo importante que es inculcar el hábito deportivo desde la niñez.



Foto 22: Parque Infantil

La dotación y el cuidado de nuestro espacio urbano, nos llevó hace ahora cuatro años a disponer de uno de los mejores parques infantiles de la vincia. Perfectamente equipado y homologado, limpio y con servicios, con bonitos jardines, vigilante, etc.



Foto 24: La Participación Ciudadana y la Constitución

El XX Aniversario de la Constitución Española, fue un buen motivo para hacer un reconocimiento a la participación de los miguelteños en la dinámica local. En una Casa de Cultura repleta, más de 100 Asociaciones Locales de todo tipo, recibieron un merecido homenaje por parte de nuestro Ayuntamiento.





Foto 25: Chicos y Chicas en uno de los cursos de Garantía Social en el Vivero

La atención a nuestros jóvenes nos ha llevado a desarrollar, y durante cinco años, los cursos de Garantía Social, subvencionados por el MEC, y dedicados a aquellos jóvenes que no sigue estudiando o bien están a la espera del primer empleo, formando y gratificando en actividades como jardinería y viveros, mantenimiento de edificios, etc.

Foto 26: El Polígono Industrial creciendo

Las zonas industriales de tal nombre, dotadas, reguladas y demarcadas según las normas urbanísticas, no existían en nuestro pueblo. Ahora existen y el número de empresas se ha más que duplicado en nuestro pueblo en quince años. Lo que nos ha situado entre las cinco poblaciones de mayor crecimiento empresarial de la provincia.

NÚMERO DE HABITANTES

| N.º de Habitantes | Periodo |
|-------------------|---------|
| 6.976 | (79-83) |
| 7.301 | (83-87) |
| 7.320 | (87-91) |
| 8.251 | (91-95) |
| 9.650 | (95-99) |

GRAFICO N.º DE HABITANTES



Foto 27: Trabajadores en los Planes de Empleo:

Muchos cientos de millones se han conseguido en estos años, para poder realizar miles de contratos de trabajadores/as en situación de desempleo y en función de las necesidades socioeconómicas de estos. Acogiéndonos a todos los planes y programas de empleo posibles, ya fueran del Estado, de la Junta o de la Diputación, y aportando el municipio fondos propios. El empleo debe ser una prioridad.

Foto 28: Nuevo Parque y Recinto Ferial

Un pueblo que crecía, necesitaba un proyecto ambicioso como zona verde, como zona de esparcimiento y como lugar adecuado para la instalación digna de nuestra Feria. Este fue el Nuevo Parque y Recinto Ferial con 23.000 m². En él se sigue trabajando hasta completarlo, como en otras numerosas zonas verdes. Y creando, para dotarlas, el Vivero Municipal.

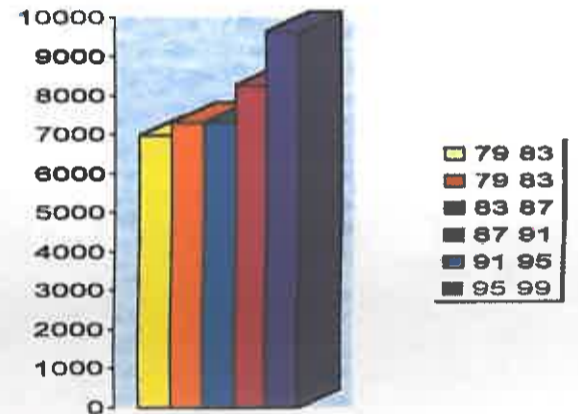
NIVEL FORMATIVO DE LA POBLACIÓN

| Nivel | 1981 | 1998 |
|--------------------|-------|-------|
| Menores | 2.100 | 2.400 |
| Analfabetos | 1.163 | 415 |
| Estudios Primarios | 3.180 | 2.794 |
| G. Escolar/FPI | 336 | 2.477 |
| FP2/Bachiller | 111 | 987 |
| Medios Superiores | 110 | 527 |

GRAFICO DEL NIVEL FORMATIVO

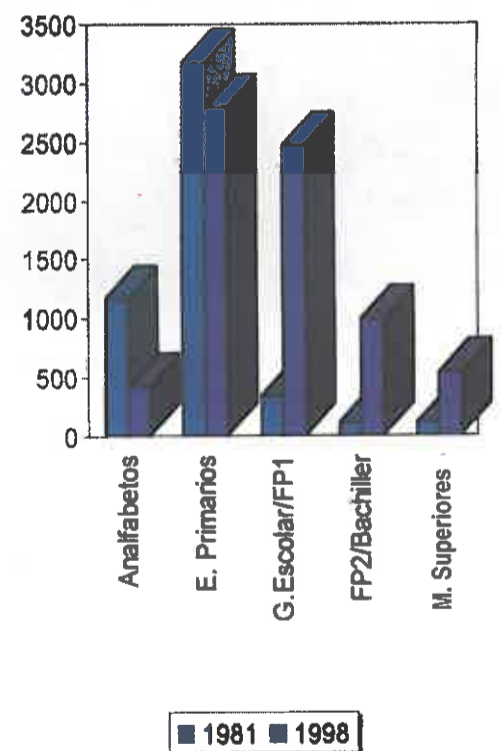



Participación Ciudadana



Foto 29: Niños saharauis en nuestro pueblo

La solidaridad de nuestras gentes se hace palpable en varias asociaciones locales. Una de ellas es la que une sus lazos de ayuda con el sufrido pueblo saharauí; acogiendo niños, colaborando de cualquier forma con aquel pueblo... Por otra parte se ha conseguido crear el Consejo Local de Cooperación y Solidaridad, el cual tributa los fondos del «0,7%» al Tercer Mundo.



Foto 30: Agrupación de Voluntarios de Protección Civil

La participación ciudadana no sólo abarca la actividad festiva, cultural o de ocio, también nos interesa la participación social desinteresada y de servicio a la comunidad. Un claro ejemplo es la relativamente reciente creación de la Agrupación de Voluntarios de Protección Civil, cuyos miembros, misiones y formación no paran de aumentar.



Foto 31: Participantes en la Escuela Municipal De Música

El deseo de aumentar la formación cultural de los ciudadanos, llevó al Ayuntamiento a crear una de las pocas Escuelas Municipales de Música de nuestra provincia. En sus dos años de existencia, son más de 100 los niños, jóvenes y menos jóvenes, que participan en este innovador proyecto de formación musical, el cual enriquece la cultura general de nuestro pueblo.

Foto 32: Fiestas del Barrio de Oriente

Con la recuperación de la democracia, la participación ciudadana experimentó una auténtica explosión en nuestro pueblo. Nuestros ciudadanos llevan a cabo una fecunda participación social, sindical, política, deportiva, cultural, religiosa, vecinal, entre otras. De estas últimas la pionera fue la Asociación de Vecinos del Barrio de Oriente, capaces de organizar hasta una semana cultural y festiva anualmente.

| AYUDAS CONCEDIDAS | | POR AÑOS: | |
|-------------------------|-------------------|--------------|--------------|
| POR CONCEPTO: | | 1994 | _____ |
| 1 AYUDAS A ASOCIACIONES | 15.355.000 | 1995 | _____ |
| 2 BECAS DE LIBROS | 5.725.000 | 1996 | _____ |
| 3 SOLIDARIDAD (0,7%) | 10.269.000 | 1997 | _____ |
| 4 BONOBUS | 1.888.000 | 1998 | _____ |
| TOTAL | 33.237.000 | 1999 | _____ |
| | | TOTAL | _____ |

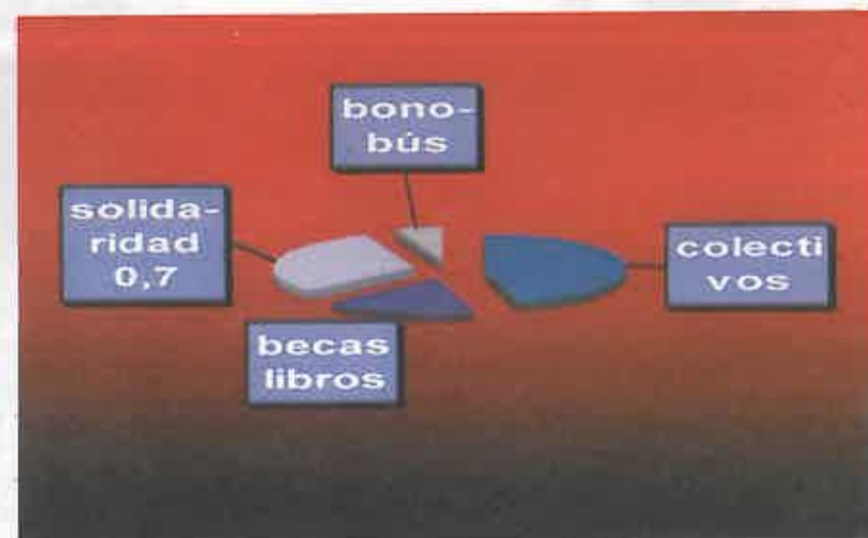

Mujer Juventud Tercera Edad



Foto 33: Mujer, Deporte y participación
El deporte contribuye a la salud y al bienestar. La mujer había practicado históricamente mucho más deporte. Haciendo que la edad no sea un límite para practicarlo, también en la mujer. Las Jornadas de Mujer y Deporte, del Día de la Mujer, las aulas de aeróbic, gerontogimnasia, el aula de bailes tradicionales, contribuye para que Todas se integren más.

Foto 34: Grupo de Jubilados en su semana cultura
Ninguna sociedad civilizada que se precie, es digna de tal consideración si no reconoce a sus mayores como debe a aquel o a aquella que dio una vida de trabajo y esfuerzo para que hoy pueda recoger los frutos. En nuestro pueblo cada vez se tiene más en cuenta a este colectivo, con todo el apoyo material y moral que es posible.

Foto 35: Grupo de niños del colectivo folklórico Nazarín
El continuo apoyo del Ayuntamiento a las actividades deportivas y culturales, ya sea en los campos de ballet, el teatro, la música o el folklore, da sus frutos, centenares de nuestros niños y jóvenes los practican, siendo un ejemplo de ocio sano, divertido y formativo. Todo ello con la participación y colaboración de los colectivos y asociaciones que los animan.



IMAGINACIÓN EN NUESTRO CARNAVAL

Foto 36: La Banda de Música se recuperó en 1985
Tras 20 años de olvido y abandono, hubo que recuperar una institución cultural, al mismo tiempo que tradicional y entrañable: la histórica Banda de Música. Ya no había que traer bandas de otros sitios, teníamos la nuestra, gracias a la participación, con el apoyo y patrocinio municipal, de las familias de sus hijos y de los adultos interesados en la música.





37

Foto 37: Plaza del Cristo tras su remodelación

Dentro de una prioritaria política medioambiental fue contemplada la remodelación y ajardinamiento Plaza del Cristo, la cual, próximamente, quedará completa con el terreno permutado a la Herma Parroquia posterior a la Ermita, edificio que también verá restaurado todo su frontal y portada. En esta se acometió la plaza de la Virgen, de San Antón, de Peralbillo, de la calle Ancha...



38

Foto 38: Mujeres en un curso de albañilería local

La integración cultural, social y laboral de la mujer, junto con otros colectivos como discapacitados o aquellas personas en riesgo de marginación, ha avanzado mucho en estos años. Aunque quede mucho por hacer, se creó una oficina preferentemente al servicio de la mujer, y el apoyo a este colectivo se hace palpable día a día.



MAQUINA BARREDORA

La limpieza viaria, manteniéndose la colaboración al de muchas mujeres, ha mejorado de forma continuada.

Personalidades



Foto 39: El jugador de baloncesto Romay en nuestro Pabellón

Del nivel de desarrollo de nuestro deporte en los últimos años, da fe la visita de equipos deportivos varios de cierta categoría, así como de deportistas individuales de renombre nacional como el ciclista Chozas, el baloncestista Corvalán.



Foto 40: El torero Rafi Camino en nuestras fiestas

Nuestras Fiestas Populares van a más año tras año. Salieron de la apatía y la rutina. Además de semanas culturales, conciertos, competiciones, pasacalles, nuevo recinto ferial..., no hace mucho, tuvimos la primera corrida de toros reglamentaria de nuestra historia local. En ella actuó como matador, entre otros, Rafi Camino, hijo del histórico Paco Camino.



41

Foto 41: José Hierro, Pregonero en Carnaval.

El que una personalidad literaria de primera línea como José Hierro, actual Premio Cervantes, visite Miguelurtura, no es nada excepcional para los miguelurturreños actualmente. Que a un pueblo acogedor, que progresa, que crece y bien comunicado, vengan figuras de calado nacional, ya no resulta extraño.

Foto 42: El Cementerio Municipal ampliado.

El cementerio ya se había quedado pequeño en 1979. Hubo que ampliarlo prácticamente al doble; remodelar la parte vieja; dotarlo de servicios que no tenía: sanitarios, agua, teléfono y próximamente electricidad; arreglar el camino que lo comunica con el pueblo; etc. Como paso más en la mejora de las Infraestructuras y servicios básicos, como por ejemplo, la actual remodelación del Mercado Municipal, etc.

VIVIENDA

| Periodo | Nº de Licencias |
|---------|-----------------|
| 79-83 | 194 |
| 83-87 | 220 |
| 87-91 | 588 |
| 91-95 | 884 |
| 95-99 | 905 |

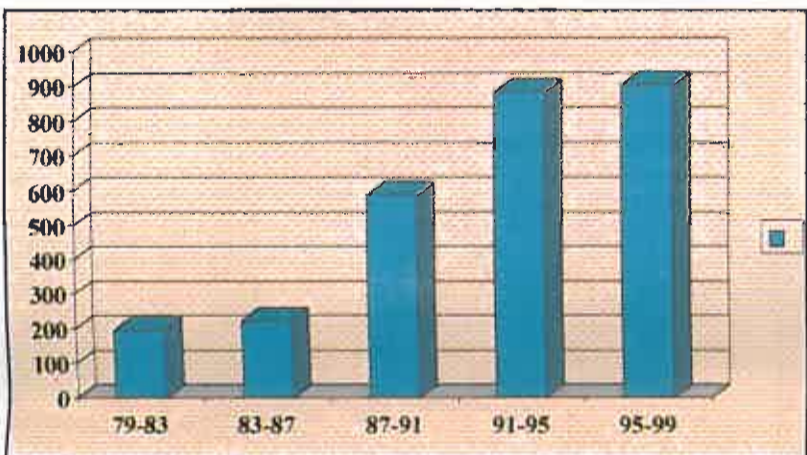

42

Urbanismo

Foto 43: Obras de infraestructura: Saneamiento

Se han realizado importantes obras de Infraestructura urbanística, tanto de reposición como de nueva instalación, que contemplaran el crecimiento de Miguelurtura. Nuevos emisarios de aguas residuales, participación en la Depuradora mancomunados con Ciudad Real; nuevas conducciones de agua potable; nuevos tendidos eléctricos...

Foto 44: Una de las numerosas zonas verdes en la calle Viñas

Además de la remodelación del viejo y único parque, de la plaza del Dr. Fleming, que se moría, hubo que crear otras muchas zonas verdes en el casco urbano: el bonito parque de la calle Viñas, además del Gran Parque Nuevo, la zona verde del Huerto de la Lopa, el Bulevard de la calle Ancha, los terrenos de la piscina... Junto con la plantación de centenares de arboles en las calles y plazas, colegios, antigua estación, etc.



44



43



Foto 45: Zona peatonal en la calle Ave María

De solo 13 calles mínimamente arregladas en 1979 y ninguna peatonal, a más de 150 calles y plazas perfectamente pavimentadas en la actualidad. Hay que destacar, como avance urbanístico de nuestro tiempo, las zonas peatonales también en nuestro pueblo: las plazas de la Constitución, de España, de Fleming, de la Virgen, las calles Adán Nieto, Ave María, y la ronda perimetral.

Foto 46: Supresión de barreras en nuestras calles

La supresión de barreras arquitectónicas en nuestras calles y edificios públicos es un hecho. Cierto es que todavía tenemos el pueblo que todos queremos en este sentido, que los discapacitados de cualquier edad no encuentren ningún obstáculo a su acceso. Pero se vienen haciendo numerosas actuaciones desde hace años, cuando durante tanto tiempo se había hecho nada. Y se ha conseguido que prácticamente todos los edificios sean de fácil acceso.

AYUDAS TRAMITADAS EN LOS AÑOS 87 AL 94

| | | | |
|----------------------------------|-------|------------------------------------|------|
| LISMI | 228 | Ayudas Ordinarias..... | 70 |
| FAS enfer./ancian. | 200 | Ayudas Extraordinarias | 81 |
| Otras ayudas o pensiones | 493 | Termalismo Social | 21 |
| Mejora Hogar | 561 | Becas Colegios | 160 |
| Tarjeta Naranja | 1.201 | Pens. Clases Pasivas | 155 |
| Vacaciones Mujeres | 43 | Pens. Muerte y Superv. | 188 |
| Recon. Moinusvalía | 174 | Pens. Jubilación e Invalidez | 293 |
| Pensiones no contributivas | 393 | PF. por Hijo a cargo | 1834 |
| Proyecto Inserción | 116 | Prestación Desempleo | 50 |
| Ayuda a Domicilio | 160 | Otros trámites | 680 |

Total trámites 7101



Foto 47: Instalación de un depósito en Peralillo

Dentro de la dotación de infraestructuras, cabe destacar la construcción de un nuevo Depósito de Agua Potable en la Sierra, con capacidad para 2.100 m³, más del triple que el viejo depósito, para asumir el crecimiento de la localidad. La instalación de un nuevo cinturón general de abastecimiento de agua potable. De otro depósito en Peralillo. La realización de pozos de agua no potable para el riego de las zonas verdes y piscinas...

Foto 48: Día del Arbol en San Isidro

Había que inculcar el amor por nuestro medio ambiente desde la niñez. Así se vienen celebrando, desde años, las plantaciones del Día del Arbol y en otras fechas. Y éstas han tenido lugar preferentemente en un paraje que, desde hace decenios, debía de haber sido el «pulmón de Miguelturra», las sierras de San Isidro, en el cual se remodeló hasta la ermita. Más de doce mil árboles y arbustos han sido plantados en este y en otros sitios.

Medio Ambiente





Foto 49: Contenedores para el reciclado de residuos

Partiendo de aquella situación, no tan lejana, de los estercoleros en el casco urbano, de los caminos y extrarradlos llenos de escombros y basuras. Hubo que llenar el pueblo de los correctos contenedores de basuras; que crear el vertedero municipal de escombros, que realizar la recogida domiciliar de residuos sólidos, participar en la depuración de aguas residuales, instalar contenedores de vidrio, papel, pilar, etc.



Foto 50: Nuestro Alcalde homenajeado en la región

Román Rivero fue elegido Alcalde de este pueblo por los migueltureños con poco de veinte años, el más joven de la provincia entonces. Hoy, con algo más de cuarenta años, sigue siendo nuestro Alcalde, porque así lo hemos querido la mayoría. Hace dos años recibió, junto con otros alcaldes de la Región de todas las Ideologías, una mención de honor que le distingue por su esfuerzo y responsabilidad al frente de nuestro Consistorio, con el reconocimiento democrático y repetido de sus vecinos.

El crecimiento del municipio ha sido posible gracias a las previsiones urbanísticas y a las Normas Subsidiarias.

Foto 51: Luis Cobos en el Instituto de Enseñanza Secundaria

Un nivel cultural y educativo en auge permanente, puede hacer posible que personalidades como el Presidente Regional, don José Bono, o el músico manchego de fama internacional, Luis Cobos, cierren un curso escolar en el Instituto y entreguen sus diplomas a la promoción que termina.

Foto 52: La Ministra de Educación en Miguelturra

De la importancia que nuestro pueblo ha ido adquiriendo en el concierto provincial, regional e incluso nacional, da prueba la visita, nada más y nada menos, que de una ministra, doña Esperanza Aguirre, en la inauguración del nuevo Colegio Benito Pérez Galdós. En esa misma consideración podrían enmarcarse los sucesivos reportajes que, cadenas de radio y TV nacionales, han realizado sobre nuestro Carnaval.

